400 kVA Notstromaggregat mit IVECO Motor 8281 SRI 26

Ausfï¿½hrung			
Aggregattyp:	**stationär**	**Ausfï¿½hrung**	**Kufenrahmen**
Technische Daten Motor			
Motorhersteller:	IVECO	**Motortyp:**	8281 SRi 26
Motor Nr.:	690 317	**Motorleistung:**	348 KW
Kï¿½hlung:	Wassergekühlt	**Anlassung:**	Elektrisch 24 V
Drehzahl:	1500 U/min	**Kraftstoff:**	Heizöl EN 590
Technische Daten Generator:			
Generatorhersteller:	Mecc Alte	**Generatortyp:**	ECO 40-1S
Gen. Nr.:	835714	**Generatorleistung:**	400 kVA - 320 KW
Spannung:	400 / 231 Volt	**Leistungsfaktor:**	cos. - phi 0,8
Drehzahl:	1500 U/min		
Schaltanlage			
Ausfï¿½hrung:	Automatischer Start	**Funktionen:**	Parallelbetrieb
Schalter:	Generatorschalter 3 polig	**Lieferung:**	Wird lose mitgeliefert
Breite ca. mm:	1.400	**Tiefe ca. mm:**	560
Hï¿½he ca. mm:	1:900		
Tank			
Tankausfï¿½hrung:			
Breite ca. mm:		**Hï¿½he ca. mm:**	
Tiefe ca. mm:		**Inhalt / Liter:**	
Abmessungen des Aggregats:			
Lï¿½nge ca. mm:	3.500	**Hï¿½he ca. mm:**	1.990
Breite ca. mm:	1.350	**Gewicht ca. KG:**	2.800
Nutzung			
Zustand:	Neuwertig	**Baujahr:**	verkauft
Lieferzeit:	sofort - Kaunitz	**Preis netto in ï¿½:**	auf Anfrage:
Betriebsstunden:	47		
Standort:	Verl - Deutschland		
Lagernummer:	10-549	**Reserviert:**	

Lieferumfang

Netzersatzanlage BJ 2001 bestehend aus: IVECO- Dieselmotor für Generatorantrieb mit elektronischen Drehzahlregler, Generator Mecc Alte, bürstenlos, elektronischer Regler, Grundrahmen, elastische Lagerung, die Kühlung des Aggregates erfolgt über einen vorgebauten Wabenkühler.

Kraftstoffverbrauch gemäß Iveco Datenblatt:

205 g/kw/H bei 100 % Last
204 g/kw/H bei 75 % Last
212 g/kw/H bei 50 % Last

Verbrennungsluftmenge: 1560 m³/Stunde
Abgasmenge bei Vollast: 1890 KG/stunde
Schmierölmenge: 36,5 Liter

Kühlwasservorheizung angebaut.

Die erste Inbetriebnahme erfolgte 28.05.2001

Notstromautomatik incl. Generatorschalter, eingebaut in einem 2 Feldrigem Schaltschrank, Automatik, Fabrikat SEG.

Tankanlage 1000 Liter, Abgaszusammenführung, Abgasschalldämpfer werden lose mitgeliefert.

Das Aggregat diente bislang zu Notstromversorgung und ist regelmäßig gewartet worden.
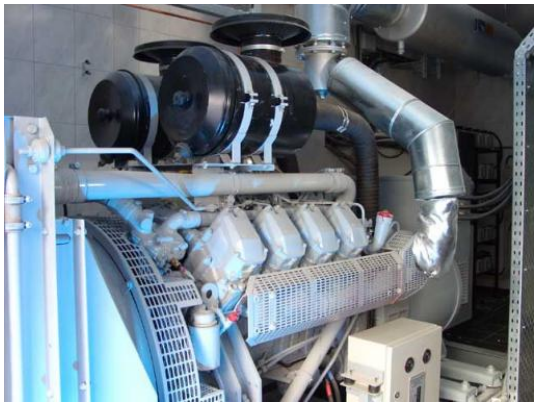
Produktbilder